

Szerológia II. gyakorlat

dr. Földi Éva
OVSz Szegedi RVK

Serafol kártya

- Betegágy melletti kártya
- AB0 és RhD tulajdonság meghatározására használható (csak az antigéneket mutatja ki)
- EDTA-s vérminta szükséges a kivitelezéshez

Az egyes antitesteket tartalmazó reagens előre szárított formában van jelen

Serafol® ABO+D

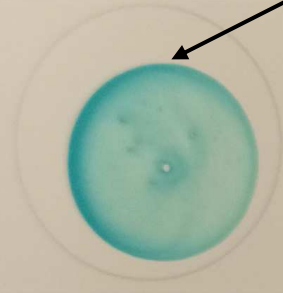

Anti-A

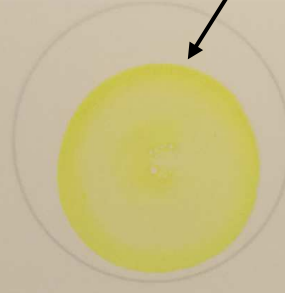

Anti-B

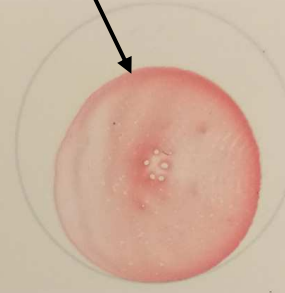

Anti-D



2018-10

LOT

0180117

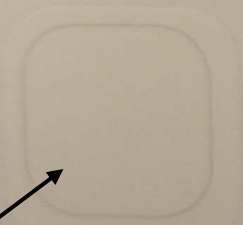

Blut / Blood / Sang

Name / Nom

ID

Geb.-Dat. / Date of Birth
Date de Naissance

Kons.-Nr. / Unit No.
No. Poche

Datum / Date

Blutgruppe / Blood Group
Groupe Sanguin

Unterschrift / Signature

sifin

BIO-RAD

Autokontroll mező

Hogyan „működik” a kártya?

- A beteg vörösvérsejtjein lévő AB0 és D antigén ismeretlen számunkra
- Ahhoz, hogy ezen tulajdonságot ki tudjuk mutatni, ismert antitest tartalmú reagensekre van szükség
- 3 reagens, 3 antitest
 - Anti-A mező csak anti-A antitestet tartalmaz
 - Anti-B mező csak anti-B antitestet tartalmaz
 - Anti-D mező csak anti-D antitestet tartalmaz
 - Amelyik mezőnél agglutinációt látunk, olyan antigén van a vvt a felszínén

Vizsgálat menete

1. A kártya feliratozása

- Név
- Születési dátum
- TAJ szám
- Dátum
- Aláírás/szignó

2. 1-1 csepp fiziológias sóoldat mindegyik mezőre

- A csepegtetés sorrendje az autokontrolltól indul és az anti-D mezővel zárul
- kb. 1 cm-es magasságból történjen

Vizsgálat menete

3. Az EDTA-s mintacsőből 1-1 csepp vérminta a fiziológiás sóoldatra
 - Szintén 1 cm-es magasságból történjen, ugyanabban a sorrendben, ahogy az előző lépésben is
4. A mezők elegyítése
 - Bármilyen erre alkalmas, nem éles eszköz (pl. Pipetta vége)
 - Minden mező után papírtörülővel alaposan le kell törölni az eszközt
 - Az elegyítést addig kell alkalmazni, amíg az egyes mezőknél a szárított reagens teljesen feloldódik

Vizsgálat menete

5. Értékelés

- A kártya enyhe, óvatos döntésével, nehogy két mező összefolyjon
- Csak akkor értékelhetők a reakciók, ha az autokontroll negatív!!

6. Az eredmény feltüntetése a megfelelő helyen

- Az Rh tulajdonságot minimum három betűvel írjuk ki (poz/neg), ne használjunk + és - jelet

A RhD negatív

Serafol® ABO+D



Anti-A Anti-B Anti-D

0340119 2020-08

LOT

Name / Nom: 2412 827 ID: _____

Geb.-Dat. / Date of Birth: _____ Kons.-Nr. / Unit No. _____
Date de Naissance: _____ No. Poche _____

Blut / Blood / Sang: 2020.04.03 A Rh neg

Datum / Date: _____ Blutgruppe / Blood Group: _____
Groupe Sanguin: _____

Unterschrift / Signature: [Signature]

sifin BIO-RAD

Csak az anti-A-val látunk agglutinációt = csak A antigén van a vvt felszínén

A RhD pozitív

Serafol® ABO+D



Anti-A Anti-B Anti-D

0340119 2020-08

LOT

Name / Nom: 2412 830 ID: _____

Geb.-Dat. / Date of Birth: _____ Kons.-Nr. / Unit No. _____
Date de Naissance: _____ No. Poche _____

Blut / Blood / Sang: 2020.04.03 A Rh poz

Datum / Date: _____ Blutgruppe / Blood Group: _____
Groupe Sanguin: _____

Unterschrift / Signature: [Signature]

sifin BIO-RAD

Agglutináció látható az anti-A-val és az anti-D-vel = A és D antigén van a vvt-n

B RhD negatív

Serafol® ABO+D

Anti-A Anti-B Anti-D

Lot: 0340119 2020-08

Name / Nom: 2412828 ID: _____

Geb.-Dat. / Date of Birth: 2020.04.03 Kons.-Nr. / Unit No.: B Rh neg
Date de Naissance: _____ No. Poche: _____

Blut / Blood / Sang: _____ Datum / Date: _____

Blutgruppe / Blood Group: B Rh neg
Groupe Sanguin: _____

Unterschrift / Signature: _____

sifin BIO-RAD

Csak az anti-B-vel látunk agglutinációt = a vvt-n csak B antigén van

B RhD pozitív

Serafol® ABO+D

Anti-A Anti-B Anti-D

Lot: 0340119 2020-08

Name / Nom: 2412835 ID: _____

Geb.-Dat. / Date of Birth: 2020.04.03 Kons.-Nr. / Unit No.: B Rh pos
Date de Naissance: _____ No. Poche: _____

Blut / Blood / Sang: _____ Datum / Date: _____

Blutgruppe / Blood Group: B Rh pos
Groupe Sanguin: _____

Unterschrift / Signature: _____

sifin BIO-RAD

Agglutináció az anti-B és az anti-D mezővel = B és D antigén is van a vvt felszínén

AB RhD negatív

Serafol® ABO+D

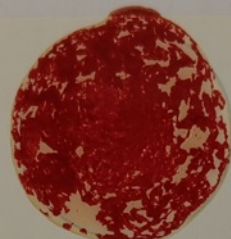
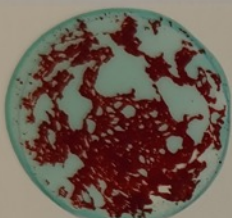

Anti-A Anti-B Anti-D

Lot: 0340119 2020-08

Name / Nom: 2412789 ID: _____

Geb.-Dat. / Date of Birth: 2020.04.03 Kons.-Nr. / Unit No.: AB Rh neg
Date de Naissance: _____ No. Poche: _____

Blut / Blood / Sang: _____ Datum / Date: _____ Blutgruppe / Blood Group: AB Rh neg
Groupe Sanguin: _____



Unterschrift / Signature: [Signature]

sifin **BIO-RAD**

Agglutináció látható az anti-A és anti-B mezőnél = A és B antigén van a vvt-n

AB RhD pozitív

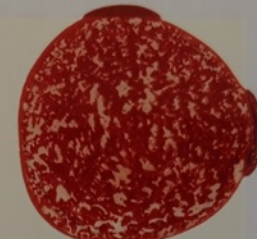
Serafol® ABO+D

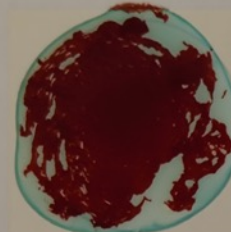

Anti-A Anti-B Anti-D

Lot: 0340119 2020-08

Name / Nom: 2412837 ID: _____

Geb.-Dat. / Date of Birth: 2020.04.03 Kons.-Nr. / Unit No.: AB Rh poz
Date de Naissance: _____ No. Poche: _____

Blut / Blood / Sang: _____ Datum / Date: _____ Blutgruppe / Blood Group: AB Rh poz
Groupe Sanguin: _____

Unterschrift / Signature: [Signature]

sifin **BIO-RAD**

Agglutináció az anti-A, anti-B és anti-D mezőnél = a vvt felszínén van A, B és D antigén

0 RhD negatív

Serafol® ABO+D



Anti-A Anti-B Anti-D

0340119 2020-08

2412881
Name / Nom ID

Geb.-Dat. / Date of Birth Kons.-Nr. / Unit No.
Date de Naissance No. Poche

Blut / Blood / Sang 2020.04.03 0 Rh neg
Datum / Date *tr.* Blutgruppe / Blood Group
Groupe Sanguin

Unterschrift / Signature

sifin BIO-RAD

Egyik mezőnél sem látható agglutináció = sem A, sem B, sem D antigén nincs a vvt-n

0 RhD pozitív

Serafol® ABO+D



Anti-A Anti-B Anti-D

0340119 2020-08

2412829
Name / Nom ID

Geb.-Dat. / Date of Birth Kons.-Nr. / Unit No.
Date de Naissance No. Poche

Blut / Blood / Sang 2020.04.03 0 Rh poz
Datum / Date *tr.* Blutgruppe / Blood Group
Groupe Sanguin

Unterschrift / Signature

sifin BIO-RAD

Agglutináció csak az anti-D mezőnél van = csak D antigén van a vvt membránban

Az autokontroll pozitivitásának okai

- a vörösvérsejtek **autoantitesttel** fedettek
- a vörösvérsejtek **alloantitesttel** fedettek
- a vörösvérsejtek **gyógyszerellenes antitesttel** fedettek
- **sympexis** képző savó
- technikai hiba – autokontroll pozitivitásnál először érdemes megismételni a vizsgálatot!

Mikor alkalmazzuk a serafol kártyát a klinikumban?

- Laboratóriumi vércsoport meghatározás igénylése előtt
 - Sajnos a legtöbb esetben nem történik meg, még fekvőbeteg esetén sem
- Vérválasztás igénylése előtt – kötelezően fel kell tüntetni a betegágy melletti eredményt a vizsgálatkérő lapon
- Választott vvt készítmény osztályra érkezését követően
 - A beteg AB0+RhD meghatározását ismét el kell végezni, új EDTA-s mintából!!!
 - Minden vvt készítmény AB0+RhD meghatározása
 - A készítmények AB0 és D tulajdonságának kompatibilisnek kell lennie a beteg AB0+D csoportjával

Transzfúzió sürgős esetben

- Max. 2 E 0 RhD negatív vvt készítmény adható egy betegnek extra sürgős esetben
 - Ha nincs idő a betegágy melletti AB0 és Rh meghatározásra
 - Telefonon egyeztetni a vérkiadóval/vérdepóval
 - Amennyiben lehetséges, a transzfúzió előtt levenni legalább 1 db EDTA-s mintát a betegtől, sürgős jelzéssel küldeni a vérellátóba
 - a 2 E 0 RhD negatív készítmény transzfúziója alatt Serafolon meghatározni a beteg vércsoportját, a többi választatlan vvt cc-t már ennek alapján kérjük
 - ezzel párhuzamosan a vérellátóban megtörténik a laboratóriumi vércsoport meghatározás is

Transzfúzió sürgős esetben

- Amennyiben van idő a beteg SBO-ra érkezését követően a Serafol kártyás meghatározásra, akkor ezt tegyük meg!
 - a 0 RhD neg vvt készítményekből kevesebb van készleten, gondoljunk az ilyen csoportú betegekre, akiknek csak ez a megfelelő transzfúzió esetén
 - A Serafol kártya eredménye alapján választatlan, kompatibilis vvt (\pm FFP, thr) készítményt igényelni
 - Még transzfúzió előtt legalább 1 db EDTA-s mintát venni a betegtől, és a vérellátóba küldeni sürgős jelzéssel
 - Mindezt érdemes telefonon is egyeztetni (vérkiadó/vérdepó készül a megfelelő készítmények kiadására)