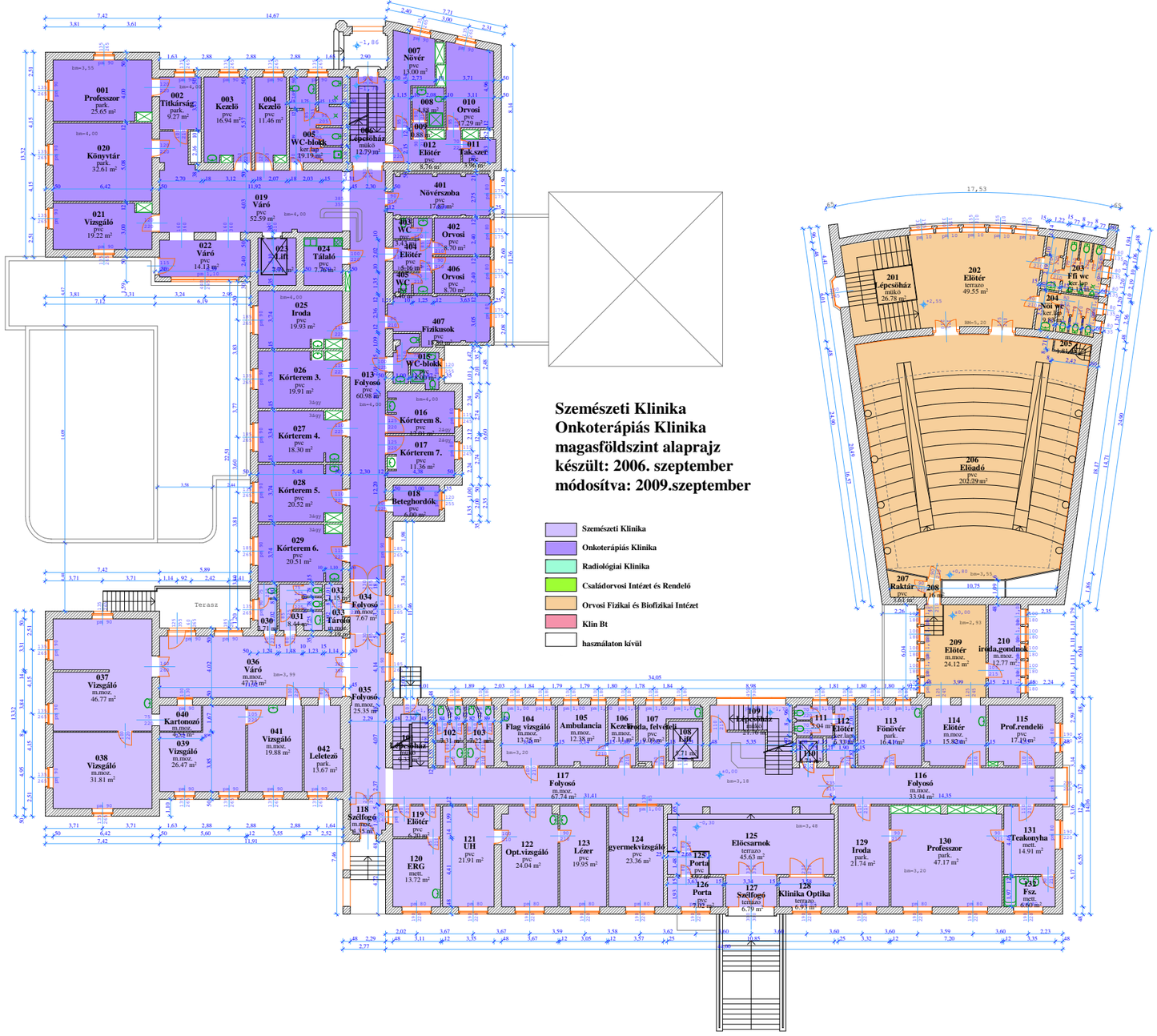

Szemészeti Klinika
Onkoterápiás Klinika
magasföldszint alaprajz
készült: 2006. szeptember
módosítva: 2009.szeptember