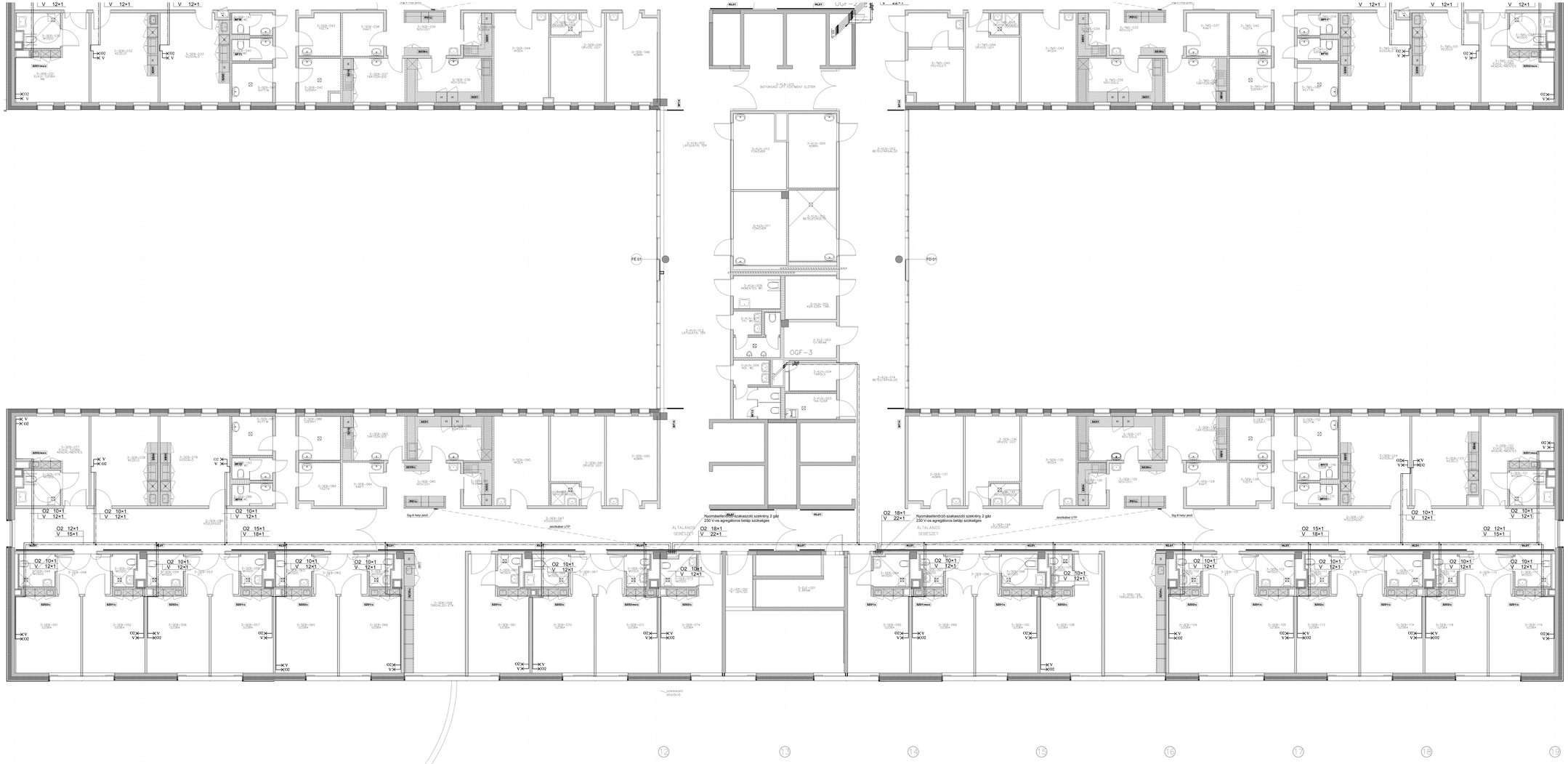

JELMAGYARÁZAT

EZ A TERV CSAK AZ ORVOSTECHNOLÓGIAI TERVVEL EGYÜTT ÉRVÉNYES!
A VÉGPONTOK PONTOS HELYÉT LÁSD AZ ORVOSTECHNOLÓGIA!

Tervezők: Tóth András, É-T 13-0103 / Dorozi Csaba, É-T-Tsé 21-10814	Megrendelő: KORTEX KFT		DOTALL KFT 2083 SOLYMÁR Bajcsy Zsilinszky u 13.
Tervezett: SZTE ÁOVAS KLINIKA	Tárgy: SZEGEDI TUDOMÁNYEGYETEM ÁLTALÁNOS ORVOSTUDOMÁNYI KÖZPONTI TÖMEGSZÁLLÍTÁSAI ELLÁTÁSA		
	Megnevezés: 3. emeleti csőterv		Rajzszám: OG-05.02
Dátum: 2010.03.12	Terv fázis: Kiviteli	Lépték: 1:50	Változat: 1

±0,00 = 84.15 mBf

Projekt címe	"Infrastruktúrafejlesztés a szegedi egészségügyben"
Projektgazda neve	Szegedi Tudományegyetem
Projekt azonosítószáma	TÁMOP-2.2.7-07/2F/2F-2009-0008
Terv	Szegedi Tudományegyetem 265 ágyas Gj Klinika 6725 Szeged, Semmelweis utca 6. hrsz.: 20294/1
Építtető	Szegedi Tudományegyetem 6720 Szeged, Dugonics tér 13.
Generáltervező	1117 Budapest Öntöde u. 4. Tel.: 385-30-97, Fax.: 381-08-71 E-mail: artonic@artonic.hu
Építészet	1117 Budapest Öntöde u. 4. Tel.: 385-30-97, Fax.: 381-08-71 E-mail: artonic@artonic.hu
Tervfajta	KIVITELI TERV

Szakágy: Tervező	Épületrész	Dátum: 2010.03.12.	
Felelős tervező: gépészeti tervező	Tervező: Építész: É-T 13-0103	Építészet / Orvostechnológia	
		Épületszerkezetek	Lépték: M=1:50
Felelős tervező: villamos tervező	Tervező: Dorozi Csaba É-T-Tsé 21-10814	Belső térkialakítás	Tervszám: OG-05.02
		Épületgépészet	
Tervezett: 3. emeleti csőterv			